

COMUNE DI OSILO

PROVINCIA DI SASSARI

VARIANTE AL PIANO PARTICOLAREGGIATO DEL CENTRO STORICO ZONA A1

REGIONE AUTONOMA DELLA SARDEGNA
ASSESSORATO REGIONALE REGIONALE CULTURA, INFORMAZIONI, SPETTACOLO E SPORT
GRAFICO N. 87
Per il prov. Decreto emanato ai sensi della Legge 20-6-1939, n. 1497 vedi grafico numero 87.

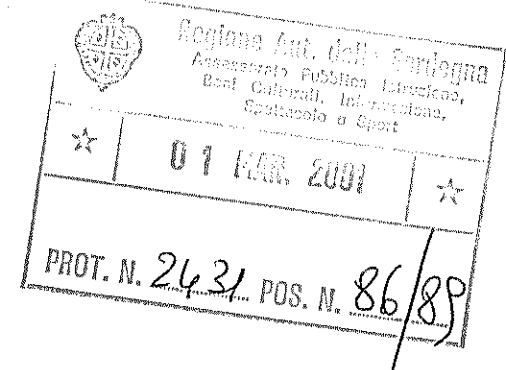

Dott. Arch. Pier Paolo Ganadu Piazza Castello, 11 - tel. 079/23.57.97

Tavola n.	Elaborato:
4.	ISOLATO 28:
28.0	PROFILI REGOLATORI

Scala: 1:200 Data: Ottobre 96 Agg.: Agg.:

Il Progettista

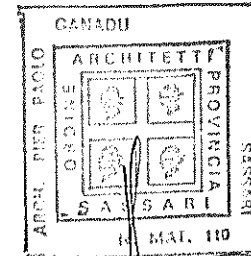

Il Sindaco



Il Capo Ufficio Tecnico

IL RESPONSABILE
DELL'UFFICIO TECNICO
(Geom. ANTONIO PINTUS)

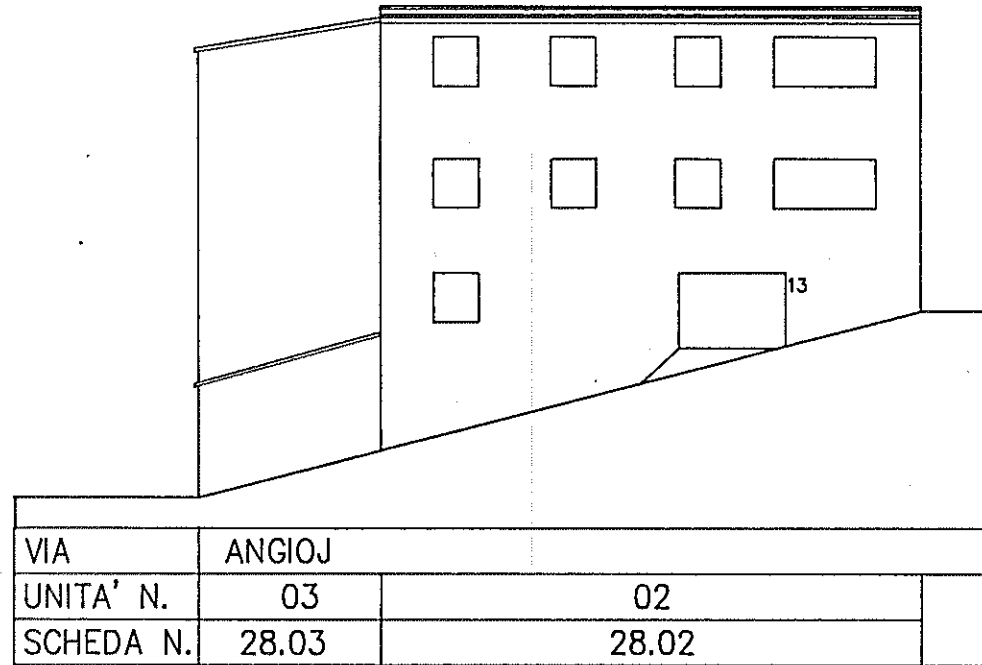

VIA	ANGIOJ
UNITA' N.	03 02
SCHEDA N.	28.03 28.02

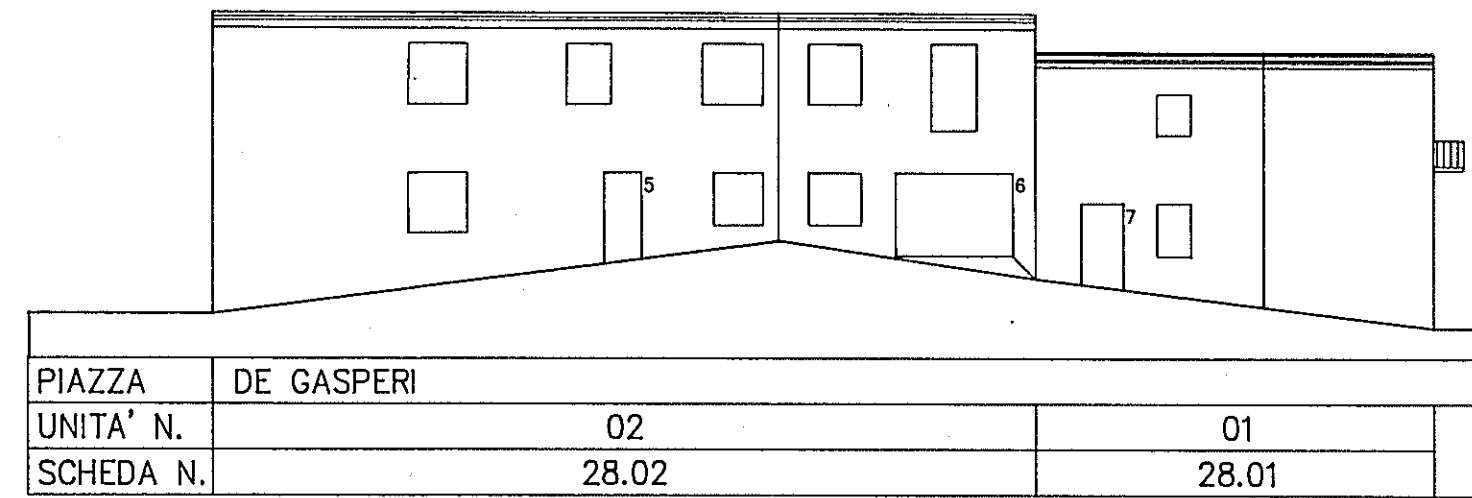

PIAZZA	DE GASPERI
UNITA' N.	02 01
SCHEDA N.	28.02 28.01

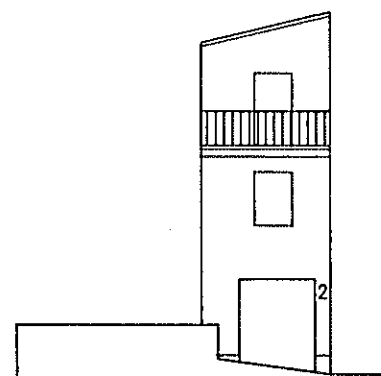

PIAZZA	DE GASPERI
UNITA' N.	01
SCHEDA N.	28.01

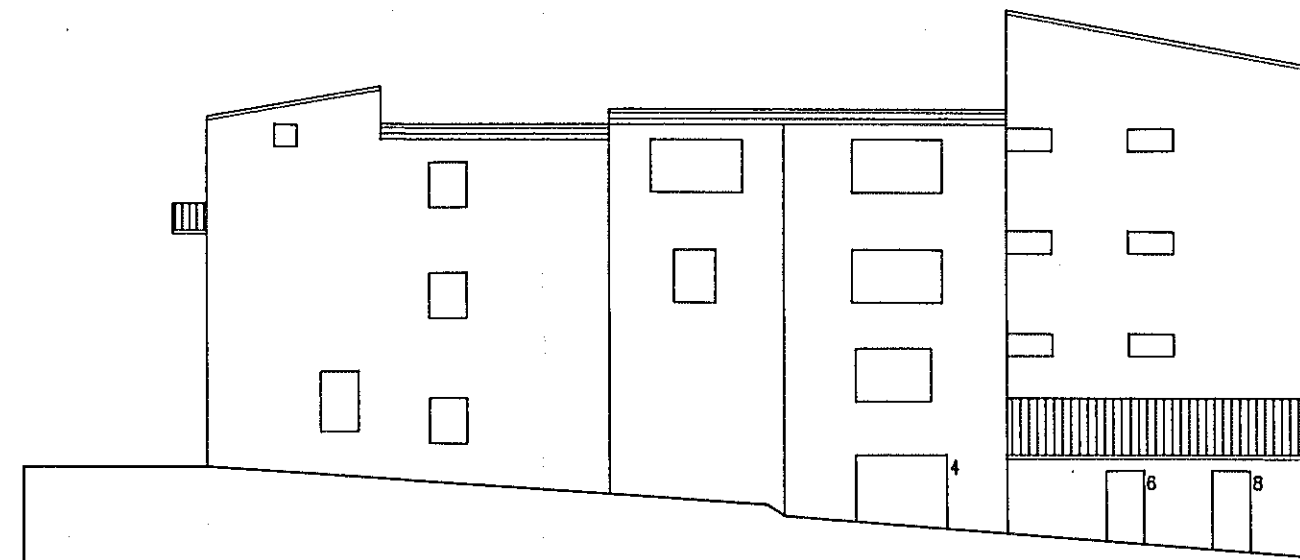

VIA	FARA
UNITA' N.	01 02 03
SCHEDA N.	28.01 28.02 28.03